Spinone-Herbsttreffen in der Mitte von Deutschland

Wir versuchen im Herbst ein regelmäßiges Treffen in der "Mitte" von Deutschland anzubieten. Es wäre toll, wenn wir ganz viele von Euch bei uns begrüssen könnten. Wir freuen uns auf einen schönen Tag mit Euch und euren Spinoni... auch Freunde oder Interessenten der Rasse sind herzlich willkommen! Bis zu einem tollen Tag im Herbst, liebe Grüsse Susanne.

Datum:	19. Oktober 2019
Ort:	55452 Guldental
Anreise:	ab 09:00 Uhr
Workshop:	10:00 Uhr: Mantrailing Leitung Sonja Schmitt (Teilnehmerzahl ist beschränkt auf 6 Teams) 15 € pro Team
Essen:	ca. 13:00 Uhr 15 € pro Person

…und ganz viel Zeit zum Austauschen, näheren Kennenlernen und gemütlichen Beisammensein.

Anmeldeschluss:	30.09.2019
Adresse:	55452 Guldental Hundeplatz/Sportgelände Ortsausgang Richtung Langenlonsheim, auf der linken Seite

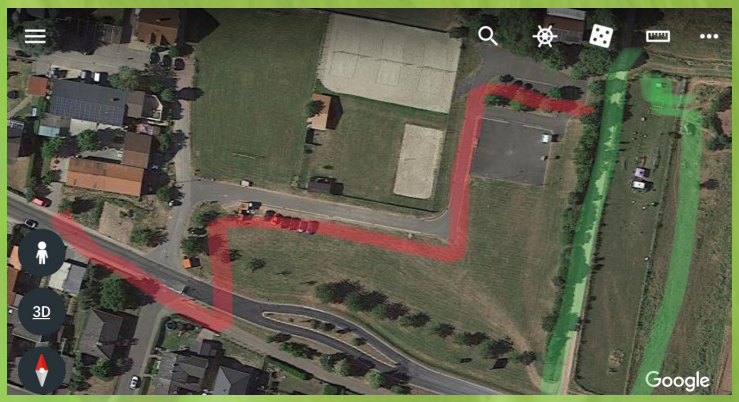

rot = Parkmöglichkeiten
grün = Hundeplatz

In unmittelbarer Nähe gibt es einen Campingplatz!
Campingpark Lindelgrund
Im Lindelgrund 1
55452 Guldental
Telefon: +49(0)6707-633, Telefax: +49(0)6707-8468
E Mail: info@lindelgrund.de

Mit Überweisung der Unkosten auf folgendes Konto ist die Anmeldung verbindlich!!

IBAN DE16 5104 0038 0741 4154 00
BIC COBADEFFXXX

Kontoinhaber : Susanne Hommen
Verwendungszweck: Herbsttreffen Guldental 2019

Der Fuchsbau Wau präsentiert hochwertige, kreative und individuelle Tauleinen und Halsungen für Spinoni!

Bei Rückfragen oder Unklarheiten meldet Euch bitte telefonisch oder per E-Mail bei mir!

Susanne Hommen
Schöne Aussicht 15
67826 Hallgarten
Telefon: 06362/309647
E-Mail: susanne-hommen@gmx.de